	CONTROLE DE QUALIDADE 	Data Emissão 08/03/2021	NF 0	Produto 7498
		Número laudo 000001871/21	Lote 74982020010001	AREIA 0,710 A 1,5 SECA A GRANEL
OPERAÇÃO: ANÁLISE GRANULOMÉTRICA / QUÍMICA		MINERACAO DARCY R.O.E SILVA LTDA.		
		SETOR LABORATÓRIO		

ANÁLISE GRANULOMÉTRICA NOTA FISCAL

ABIFA CEMP 081

PENEIRA ASTM	ABERTURA	PESO RETIDO	% RETIDA	MODULO FINURA	% RETIDO ACUMULADO
016	1,19	12,30	22,74	0,00	22,74
018	1,00	14,66	27,10	4,34	49,84
020	0,84	20,79	38,43	6,92	88,27
025	0,71	5,38	9,94	1,99	98,21
030	0,59	0,63	1,16	0,29	99,37
040	0,42	0,21	0,39	0,12	99,76
050	0,30	0,05	0,09	0,04	99,85
070	0,21	0,08	0,15	0,08	100,00
FUNDO	0,00	0,00	0,00	0,00	100,00
PESO		54,10			
MÓDULO FINOS		13,78			
		0,24			

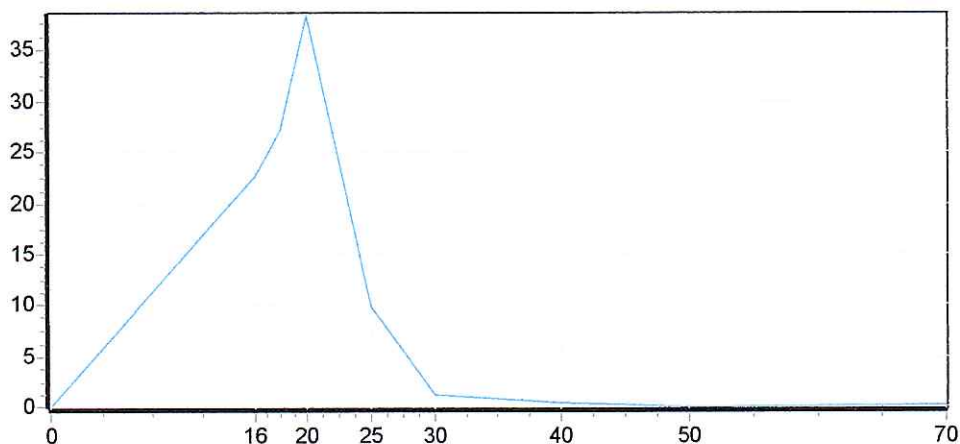

RESPONSÁVEL TÉCNICO
LUIS CESAR
CRQ: 04497601

RESPONSÁVEL PELO LABORATÓRIO

MINERAÇÃO DARCY R. O. E SILVA.LTDA
Fazenda Luciana | Zona Rural | Caixa Postal 19 | São Gimão-OP
(16) 3984-1401 - 3984-4165 - 9.8149-2803 - 9.8149-1604
vendas@mineracaodarcy.com.br | faturamento@mineracaodarcy.com.br