 Mineração Darcy areia argila turfa	CONTROLE DE QUALIDADE  <small>355274</small>	Data Emissão 04/03/2021	NF 0	Produto 7476
		Número laudo 000001752/21	Lote 74762021010004	AREIA 42 48 SECA A GRANEL
		MINERACAO DARCY R.O.E SILVA LTDA.		
OPERAÇÃO: ANÁLISE GRANULOMÉTRICA / QUÍMICA		SETOR LABORATÓRIO		

ANÁLISE GRANULOMÉTRICA NOTA FISCAL
ABIFA CEMP 081

PENEIRA ASTM	ABERTURA	PESO RETIDO	% RETIDA	MODULO FINURA	% RETIDO ACUMULADO
010	2,00	0,00	0,00	0,00	0,00
012	1,68	0,00	0,00	0,00	0,00
020	0,84	0,00	0,00	0,00	0,00
030	0,59	4,53	6,50	1,30	6,50
040	0,42	11,66	16,72	5,02	23,22
050	0,30	19,18	27,51	11,00	50,73
070	0,21	22,46	32,21	16,11	82,94
100	0,15	10,49	15,04	10,53	97,98
140	0,11	1,31	1,88	1,88	99,86
200	0,07	0,10	0,14	0,20	100,00
270	0,05	0,00	0,00	0,00	100,00
FUNDO	0,00	0,00	0,00	0,00	100,00
PESO		69,73			
MÓDULO FINOS		46,04			
		0,14			

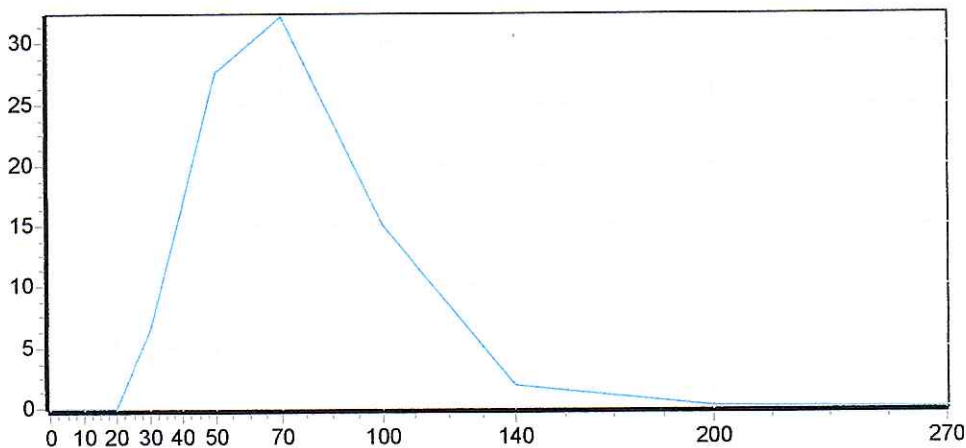

ANÁLISE QUÍMICA*

01 - Umidade		0,00
02 - Demanda Acida	ABIFA CEMP 101	3,90
03 - PH	ABIFA CEMP 121	6,23
04 - Teor de argila	ABIFA CEMP 177	0,09
05 - Perda ao fogo	ABIFA CEMP 120	0,18
06 - Teor de Silica (SiO ₂)	ABIFA CEMP 108	99,63

RESPONSÁVEL TÉCNICO
LUIS CESAR
CRQ: 04497601

RESPONSÁVEL PELO LABORATÓRIO

MINERAÇÃO DARCY R. O. E SILVA.LTDA
Fazenda Luciana | Zona Rural | Caixa Postal 19 | São Simão-SP
(16) 3984-1401 - 3984-4165 - 9.8149-2803 - 9.8149-1604
vendas@mineracaodarcy.com.br | faturamento@mineracaodarcy.com.br