 <p><b>Mineração Darcy</b> areia argila turfa</p>	<p><b>CONTROLE DE QUALIDADE</b></p>  355272	<b>Data Emissão</b> 04/03/2021	<b>NF</b> 0	<b>Produto</b> 7488
		<b>Número laudo</b> 000001750/21	<b>Lote</b> 74882021020001	<b>AREIA 80 90 SECA A GRANEL</b>
		MINERACAO DARCY R.O.E SILVA LTDA.		
<b>OPERAÇÃO: ANÁLISE GRANULOMÉTRICA / QUÍMICA</b>		<b>SETOR LABORATÓRIO</b>		

**ANÁLISE GRANULOMÉTRICA NOTA FISCAL**  
ABIFA CEMP 081

PENEIRA ASTM	ABERTURA	PESO RETIDO	% RETIDA	MODULO FINURA	% RETIDO ACUMULADO
010	2,00	0,00	0,00	0,00	0,00
012	1,68	0,00	0,00	0,00	0,00
020	0,84	0,00	0,00	0,00	0,00
030	0,59	0,00	0,00	0,00	0,00
040	0,42	0,10	0,22	0,07	0,22
050	0,30	0,32	0,69	0,28	0,91
070	0,21	7,27	15,77	7,88	16,68
100	0,15	21,48	46,60	32,62	63,28
140	0,11	13,03	28,27	28,27	91,55
200	0,07	3,89	8,44	11,82	99,99
270	0,05	0,00	0,00	0,00	99,99
FUNDO	0,00	0,00	0,00	0,00	99,99
<b>PESO</b>		<b>46,09</b>			
<b>MÓDULO</b>		<b>80,94</b>			
<b>FINOS</b>		<b>8,44</b>			

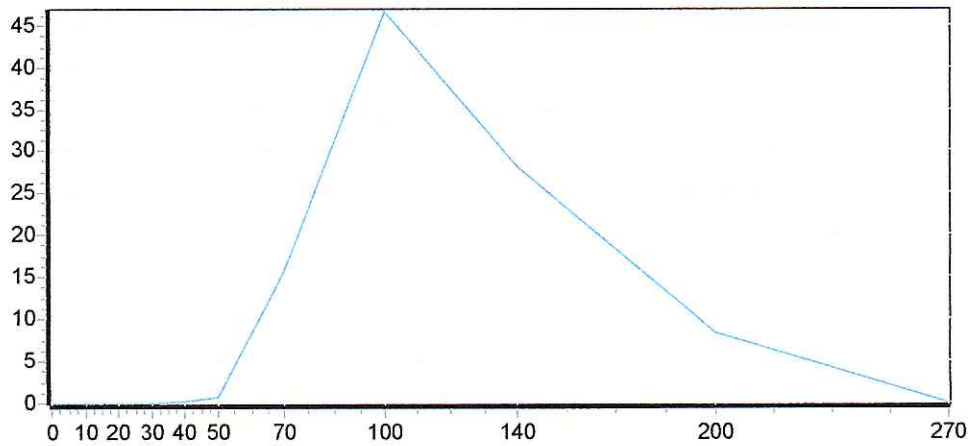

**ANÁLISE QUÍMICA\***

01 - Umidade		0,00
02 - Demanda Acida	ABIFA CEMP 101	4,90
03 - PH	ABIFA CEMP 121	6,37
04 - Teor de argila	ABIFA CEMP 177	0,14
05 - Perda ao fogo	ABIFA CEMP 120	0,19
06 - Teor de Silica (SiO <sub>2</sub> )	ABIFA CEMP 108	99,51

RESPONSÁVEL TÉCNICO  
LUIS CESAR  
CRQ: 04497601

RESPONSÁVEL PELO LABORATÓRIO

**MINERAÇÃO DARCY R. O. E SILVA.LTDA**  
Fazenda Luciana | Zona Rural | Caixa Postal 19 | São Simão-SP  
(16) 3984-1401 - 3984-4165 - 9.8149-2803 - 9.8149-1604  
vendas@mineracaodarcy.com.br | faturamento@mineracaodarcy.com.br